



CONSILIUL LOCAL AL MUNICIPIULUI DOROHOI

GRIGORE GHICA 34
715200 - DOROHOI
BOTOȘANI - ROMÂNIA
www.primariadorohoi.ro

Fax: +40(231)611310
Tel.: +40(231)610133
e-mail: primariadorohoi@primariadorohoi.ro



ROMÂNIA

PROIECT

HOTĂRIRE

privind predarea către Ministerul Lucrărilor Publice, Dezvoltării și Administrației prin Compania Națională de Investiții "C.N.I." - S.A., a amplasamentului și asigurarea condițiilor în vederea executării obiectivului de investiții Proiect pilot "Construire bază sportivă TIP 1 str. 1 Decembrie, municipiul Dorohoi, județul Botoșani "

Consiliul Local al municipiului Dorohoi, județul Botoșani, întrunit în ședință extraordinară la data 15.11.2019,

analizând Referatul de aprobare a Primarului municipiului Dorohoi și Raportul de specialitate întocmit de către Direcția Patrimoniu înregistrat la nr. 17864 din 11.11.2019, prin care se propune predarea către Ministerului Lucrărilor Publice, Dezvoltării și Administrației prin Compania Națională de Investiții "C.N.I." - S.A., a amplasamentului și asigurarea condițiilor în vederea executării obiectivului de investiții Proiect pilot "Construire bază sportivă TIP 1, municipiul Dorohoi, județul Botoșani "

în conformitate cu prevederile Ordonanței Guvernului nr. 16/2014 pentru modificarea și completarea ORDONANȚEI nr. 25 din 2001 privind înființarea Companiei Naționale de Investiții "C.N.I." - S.A.,

ale art. 129 alin(2), lit c și alin (6,) litera a,

motivată de avizul favorabil al comisiilor de specialitate din structura Consiliului Local al municipiului Dorohoi

în temeiul art. 139 alin(3) din Ordonanța de Urgență nr. 57/2019, privind Codul administrativ.

hotărăște :

Art.1.(1) Se aprobă predarea către Ministerul Lucrărilor Publice, Dezvoltării și Administrației prin Compania Națională de Investiții "C.N.I." - S.A., pe bază de protocol, a terenului situat în mun. Dorohoi, județul Botoșani, aflat în proprietatea publică a municipiului Dorohoi, în suprafața de 15885 mp, indentificat potrivit Cartii funciare nr. 56818, nr. cadastral 56818, liber de orice sarcini, în vederea și pe perioada realizării de către "C.N.I." - S.A. a obiectivului de investiții "Construire Bază Sportivă TIP 1, str. 1 Decembrie, municipiul Dorohoi, județul Botoșani "

(2) Se aprobă demolarea construcțiilor aflate pe amplasament identificate cu nr. 56818 -C1, 56818- C2, 56818-C3, 56818-C4, 56618-C5, 56818-C6, care se va face după semnarea contractului de finanțare a obiectivului.

Art.2. Amplasamentul este viabilizat, conform documentelor urbanistice, cu respectarea reglementarilor in vigoare.

Art.3. Se aproba asigurarea finantarii de catre Consiliul Local al municipiului Dorohoi, judetul Botosani a cheltuielilor pentru racordurile la utilitati (electrica, apa, canal, gaz sau alt tip de combustibil utilizat etc.).

Art.4. Consiliul Local al municipiului Dorohoi, se obliga sa asigure, in conditiile legii, suprafetele de teren necesare pentru depozitarea si organizarea santierului.

Art.5. Consiliul Local al municipiului Dorohoi, se obliga ca, dupa predarea amplasamentului si a obiectivului realizat, sa mentina destinatia acestuia si sa il intretina pe o perioada de minim 15 ani.

Art.7. Prezenta hotarare se va comunica:

- Institutiei Prefectului - JudetulBotosani;
- Primarului Municipiului Dorohoi;
- Directia Economica, Directia Patrimoniu si Directia Tehnica-Compartiment Investitii, din cadrul aparatului de specialitate al Primarului ;
- Mass-mediei locale.

**INITIATOR
PRIMAR,**

ing. Dorin Alexandrescu



AVIZAT PENTRU LEGALITATE

SECRETAR GENERAL UAT,

jr. Ciprian Dohotariu



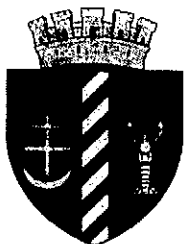

CONSILIUL LOCAL AL MUNICIPIULUI DOROHOI

GRIGORE GHICA 34
715200 - DOROHOI
BOTOȘANI - ROMÂNIA
www.primariadorohoi.ro

Fax: +40(231)611310
Tel.: +40(231)610133
e-mail: primariadorohoi@primariadorohoi.ro



REFERAT DE APROBARE

privind predarea catre Ministerul Lucrărilor Publice, Dezvoltării și Administrației prin Compania Națională de Investiții "C.N.I." - S.A., a amplasamentului și asigurarea condițiilor în vederea executării obiectivului de investiții Proiect Tip "Construire bază sportivă TIP1, str. 1 Decembrie, localitatea Dorohoi, județul Botosani"

În zona Municipiului Dorohoi există o populație de aproximativ 450000 de locuitori, cuprinzând municipiul Dorohoi cu patru localități componente, precum și orașe ca: Darabani, Botosani chiar și Suceava.

Din punct de vedere al unităților de învățământ își desfășoară activitatea 15 unități de învățământ, acestea fiind distribuite astfel: 2 grădinițe, 7 școli gimnaziale, 4 licee și 2 școli postliceale. Pentru a oferi școlilor și tineretului din municipiu o dotare necesară pentru dezvoltarea sănătoasă și armonioasă s-au făcut demersuri, pentru construirea unui proiect pilot CONSTRUIRE BAZĂ SPORTIVA TIP 1, STR 1 DECEMBRIE

Potrivit datelor furnizate de Institutul Național de Statistică, în Municipiul Dorohoi populația școlară era de 6.036 elevi. Dintre aceștia, 997 de copii au fost înscriși la grădiniță și 5.039 erau înscriși în învățământul preuniversitar, cifra variind în fiecare an școlar la care se adauga un număr aproape egal de elevi potențiali utilizatori din zona localităților învecinate municipiului.

Prin punerea în funcțiune a acestui obiectiv de investiții se va asigura desfășurarea optimă a activităților sportive, a pregătirii echipelor sportive, a pregătirii echipelor de performanță, a echipelor reprezentative și totodată se va pune accentul pe dezvoltarea armonioasă a tinerilor prin practicarea sportului, integrându-se în strategiile de dezvoltare locală, județeană cât și națională.

Mai mult, prin adresa nr. 10766/CNI/15.10.2019, înregistrată la Primăria Municipiului Dorohoi cu nr. 17864/18.10.2019, suntem informați că obiectivul de investiții a fost introdus pe lista de sinteză a subprogramului Complexuri Sportive, aprobată prin Ordinul MDRAP nr. 2833/09.10.2019.

Având în vedere că această investiție este strict necesară și oportuna, încadrându-se în prevederile legale după cum se menționează în referatul de specialitate, inițiez proiectul de hotărâre anexat.

PRIMAR,
ing. Dorin Alexandrescu



CONSILIUL LOCAL AL MUNICIPIULUI DORHOI

GRIGORE GHICA 34
715200 - DORHOI
BOTOȘANI - ROMÂNIA
www.primariadorohoi.ro

Fax: +40(231)611310
Tel.: +40(231)610133
e-mail: primariadorohoi@primariadorohoi.ro



Raport de Specialitate

privind predarea catre Ministerul Lucrărilor Publice, Dezvoltării și Administrației prin Compania Națională de Investiții "C.N.I." - S.A., a amplasamentului și asigurarea condițiilor în vederea executării obiectivului de investiții Proiect Tip "Construire bază sportivă TIP1, str. 1 Decembrie, localitatea Dorohoi, județul Botosani"

În zona Municipiului Dorohoi există o populație de aproximativ 450000 de locuitori, cuprinzând municipiul Dorohoi cu patru localități componente, precum și orașe ca: Darabani, Botosani chiar și Suceava.

Din punct de vedere al unităților de învățământ își desfășoară activitatea 15 unități de învățământ, acestea fiind distribuite astfel: 2 grădinițe, 7 școli gimnaziale, 4 licee și 2 școli postliceale. Pentru a oferi școlilor și tineretului din municipiu o dotare necesară pentru dezvoltarea sănătoasă și armonioasă s-au făcut demersuri, pentru construirea unui proiect pilot CONSTRUIRE BAZĂ SPORTIVĂ TIP 1, STR 1 DECEMBRIE

Potrivit datelor furnizate de Institutul Național de Statistică, în Municipiul Dorohoi populația școlară era de 6.036 elevi. Dintre aceștia, 997 de copii au fost înscriși la grădiniță și 5.039 erau înscriși în învățământul preuniversitar, cifra variind în fiecare an școlar la care se adauga un număr aproape egal de elevi potențiali utilizatori din zona localităților învecinate municipiului.

Prin punerea în funcțiune a acestui obiectiv de investiții se va asigura desfășurarea optimă a activităților sportive, a pregătirii echipelor sportive, a pregătirii echipelor de performanță, a echipelor reprezentative și totodată se va pune accentul pe dezvoltarea armonioasă a tinerilor prin practicarea sportului, integrându-se în strategiile de dezvoltare locală, județeană cât și națională.

Mai mult, prin adresa nr. 10766/CNI/15.10.2019, înregistrată la Primăria Municipiului Dorohoi cu nr. 17864/18.10.2019, suntem informați că obiectivul de investiții a fost introdus pe lista de sinteză a subprogramului Complexuri Sportive, aprobată prin Ordinul MDRAP nr. 2833/09.10.2019.

**Director Patrimoniu,
ing. Sava-Daniel Corolea -Ungureanu**

Direcția Investiții-Departamentul Sport, Învățământ și Cultură

Către: **UNITATEA ADMINISTRATIV TERITORIALĂ DORHOI**

Domnului Primar ALEXANDRESCU DORIN

Dorohoi, str. Grigore Ghica nr. 34, cod. 715200, jud. Botoșani

Tel: 0231610133; Fax: 0231611310

Email: primariadorohoi@primariadorohoi.ro

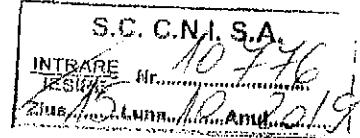

Referitor la: **"Construire bază sportivă TIP 1, Str. 1 Decembrie Nr. F.N., municipiul Dorohoi, județul Botoșani "**

Având în vedere adresa dumneavoastră nr. 9429/25.06.2019, înregistrată la „C.N.I.” - S.A. cu nr. 10776/26.06.2019, prin care solicitați realizarea obiectivului de investiții **"Construire bază sportivă TIP 1, Str. 1 Decembrie Nr. F.N., municipiul Dorohoi, județul Botoșani "**, vă informăm că obiectivul de investiții a fost introdus pe Lista sinteză a subprogramului "Complexuri Sportive" aprobată prin Ordin M.D.R.A.P. nr. 2833/09.10.2019.

În vederea promovării obiectivului de investiții în etapa a doua, vă solicităm următoarele:

- ✓ Extras de carte funciară actualizat (vizat OCPI sau cu semnatura electronica), la care să se anexeze Planul de amplasament și delimitare a imobilului (P.A.D.) aferent. ey
- ✓ Hotărârea beneficiarului (model CNI) privind:
 - predarea amplasamentului (imobilul constituit din teren și/sau construcție, după caz) destinat construcției, pe perioada realizării investiției, pe bază de protocol, liber de orice sarcini, către Ministerul Dezvoltării Regionale și Administrației Publice, prin CNI care va realiza investiția;
 - amplasamentul se va preda de către beneficiar viabilizat, conform documentelor urbanistice, cu respectarea reglementărilor în vigoare;
 - angajamentul de a asigura, în condițiile legii, suprafețele de teren necesare pentru depozitare și pentru organizarea șantierului;
 - angajamentul de a asigura finanțare pentru racordurile la utilități (electrică, apă, canal, gaz sau alt tip de combustibil utilizat, etc.);
 - obligativitatea ca, după predarea amplasamentului și a obiectivului realizat, să mențină destinația acestuia și să-l întrețină pe o perioadă de minimum 15 ani;

În cazul în care pe amplasamentul propus există construcții ce necesită demolarea lor, acest lucru este în sarcina beneficiarului final al investiției.

Direcția Investiții-Departamentul Sport, Învățământ și Cultură

- ✓ Certificatul de Urbanism, însoțit de planurile de situație și de încadrare în zonă a amplasamentului, vizate spre neschimbare de arhitectul șef, cu marcarea în plan;
- ✓ Avize de principiu privind asigurarea utilităților (energie termică și electrică, gaz metan, apă-canal, telecomunicații / telefonie, salubritate, I.S.U., etc.) conform certificatului de urbanism, acordul de mediu, avizul Direcției pentru cultură, culte și patrimoniul județean, conform Legii nr. 422/2001 - privind protejarea monumentelor istorice și alte avize și acorduri de principiu specifice;
- ✓ Studiul Geotehnic cu referat Af - întocmit conform conținutului cadru și prevederilor legale la data prezentei (NP074/2014), care să pună în evidență în principal:
 - natura terenului de fundare;
 - adâncimea de fundare;
 - presiunea admisibilă;
 - nivelul mediu al pânzei de apă freatică;
 - soluții de fundare.
- ✓ Studiu Topografic conținând planul de ridicare topografică realizat în sistem de coordonate „Stereo 1970” cu cote de nivel, curbe de nivel și marcarea obiectivului de investiții, avizat O.C.P.I. la zi;

Finanțarea obiectivului de investiții menționat anterior, se va realiza în corelare cu alocațiile bugetare destinate subprogramei din cadrul Programului Național de Construcții de Interes Public sau Social derulat de „C.N.I.” - S.A. în baza O.G. nr. 25/2001 privind înființarea Companiei Naționale de Investiții „C.N.I.” - S.A. cu modificările și completările ulterioare.

Cu stimă,

DIRECTOR GENERAL
Manuela Irina PATRAȘCOIU

DIRECTOR INVESTIȚII
Eduard Adrian CEFĂLAN

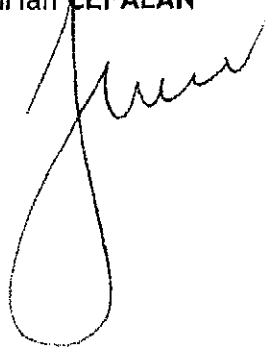



**PRIMĂRIA
MUNICIPIULUI DOROHOI**

GRIGORE GHICA 34
715200 - DOROHOI
BOTOȘANI - ROMÂNIA
www.primaria.dorohoi.com

Fax: +40(231)611310
Tel.: +40(231)610133
e-mail: primarla@dorohoi.com



ROMANIA

4608/DI/27.06.2019

Nr. 9429/DSP/27.06.2019

Nr. 9429 din 25.06.2019

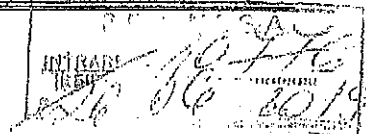

Handwritten notes:
Către,
[illegible]

Compania Națională de Investiții
Piața Națiunilor Unite nr. 9, bloc 107, sector 5, București
office@cni.ro

Handwritten signature:
M. Nețu

Referitor la: „Construire Baze Sportive TIP 1,,

În vederea demarării promovării obiectivului de investiții și introducerea pe Lista de sinteză a subprogramului „Complexuri Sportive,, vă comunicăm că UAT Dorohoi deține suprafața necesară în vederea realizării obiectivului susmenționat, respectiv suprafața de 15885 mp teren.

Facem mențiunea că terenul propus aparține domeniului public al municipiului Dorohoi fiind înscris în CF nr. 54680, cu suprafața totală de 38897 mp și CF nr. 55790 cu suprafața totală de 52292 mp, str. 1 Decembrie fn.

Anexăm:

- CF nr. 54680;
- CF 55790;
- Plan de amplasament și delimitare a imobilului cu suprafața propusă pentru dezmembrare din CF nr. 54680 și 55790. - ANEXA nr. 1
- Solicitare construire bază sportivă tip I.

În cazul în care solicitarea Autorității Locale va fi acceptată, ne obligăm să executăm lucrările de demolare a construcțiilor existente de pe amplasamentul indicat pentru investiție.

Cu deosebită considerație,

ing. Dorin Alexandrescu

Directia Patrimoniu
Director,
ing. Corolea-Ungureanu Sava-Daniel

SECRETAR
jr. Ciprian Dohotariu

Arhitect Șef
ing. Ilaș Catalin

Handwritten signature:
[illegible]



Oficiul de Cadastru și Publicitate Imobiliară BOTOSANI
Biroul de Cadastru și Publicitate Imobiliară Dorohoi
 Adresa: Dorohoi, str. Postei nr. 5, cod postal 715200, tel 0231610201

Nr.	35583
Ziua	13
Luna	11
Anul	2019

REFERAT DE ADMITERE

(Alipire imobile)

Domnului/Doamnei **MUNICIPIUL DOROHOI**
 Domiciliul Loc. Dorohoi, Str Grigore Ghica , Nr. 34, Jud. Botosani

Referitor la cererea inregistrată sub numărul **35583** din data **13-11-2019**, vă informăm:

Imobilele:

- 1) **56812** situat in Loc. Dorohoi, Str 1 DECEMBRIE, Nr. FN, Jud. Botosani, UAT Dorohoi avand suprafata măsurată 10179 mp;
- 2) **56814** situat in Loc. Dorohoi, Str 1 DECEMBRIE, Jud. Botosani, UAT Dorohoi avand suprafata măsurată 5706 mp;

Au fost alipite, rezultand imobilul cu numărul cadastral 56818, situat in Loc. Dorohoi, Str 1 DECEMBRIE, Jud. Botosani, UAT Dorohoi având suprafata măsurată 15885 mp

Certific că informațiile din prezentul extras sunt conforme cu datele din planul cadastral de carte funciară al OCPI BOTOSANI la data: 13-11-2019.

Situația prezentată poate face obiectul unor modificări ulterioare, in condițiile Legii cadastrului și a publicității imobiliare nr. 7/1996, republicată, cu modificările și completările ulterioare.

Inspector
ADINA RAMONA LUPU

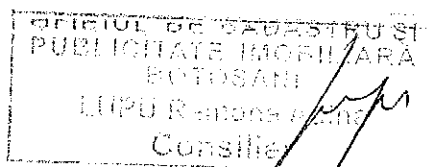



Oficiul de Cadastru și Publicitate Imobiliară BOTOSANI
Biroul de Cadastru și Publicitate Imobiliară Dorohoi

Dorohoi, str. Postei nr. 5, cod postal 715200, tel 0231610201

Nr. cerere	35583
Ziua	13
Luna	11
Anul	2019

Extras de Plan Cadastral de Carte Funciară
pentru
Imobil număr cadastral 56818 / UAT Dorohoi

TEREN intravilan

Adresa: Loc. Dorohoi, Str 1 Decembrie, Jud. Botosani

Comuna/Oras/Municipiu: Dorohoi

Nr. cadastral	Suprafața	Observații / Referințe
56818	15885	

* Suprafața este determinată în planul de proiecție Stereo 70.

DETALII LINIARE IMOBIL

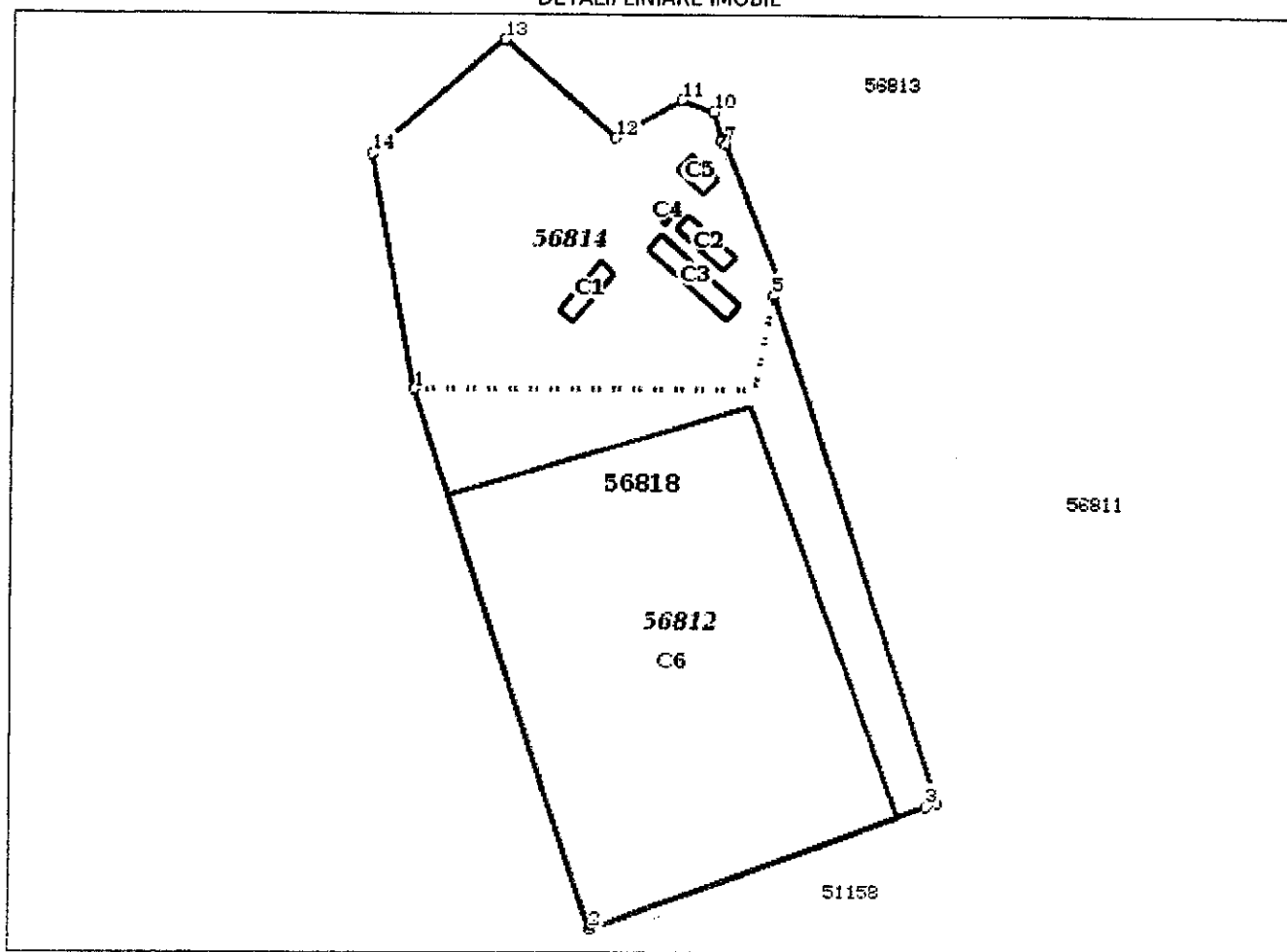

Date referitoare la teren

Crt	Categoria de folosință	Intra vilan	Suprafața (mp)	Taria	Parcelă	Observații / Referințe
1	curti constructii	DA	5.706		2519	
2	curti constructii	DA	10.179		2520, 2521	Imobil parțial împrejmuit
TOTAL:			15.885			

Date referitoare la construcții

Crt	Numar	Destinație construcție	Supraf. (mp)	Situație juridică	Observații / Referințe
A1.1	56818-C1	construcții industriale si edilitare	62	Cu acte	-(magazie) nivel parter, compusă din două încăperi, cu suprafața construită la sol de 62,00 m.p.
A1.2	56818-C2	construcții industriale si edilitare	62	Cu acte	-(magazie) nivel subsol+parter, compusă din trei încăperi, cu suprafața construită la sol de 62,00 m.p., suprafață desfășurată de 85,00 m.p.
A1.3	56818-C3	construcții industriale si edilitare	116	Cu acte	-(magazie) nivel parter, compusă din trei încăperi, cu suprafața construită la sol de 116,00 m.p.
A1.4	56818-C4	construcții industriale si edilitare	16	Cu acte	-(remiza PSI) nivel parter, compusă dintr-o încăpere, cu suprafața construită la sol de 16,00 m.p.
A1.5	56818-C5	construcții industriale si edilitare	42	Cu acte	-(atelier) nivel parter, compusă din două încăperi, cu suprafața construită la sol de 42,00 m.p.
A1.6	56818-C6	construcții anexa	7.763	Cu acte	Teren fotbal - antrenament. Suprafata totala masurata = 7762,50 mp.

Lungime Segmente

1) Valorile lungimilor segmentelor sunt obtinute din proiectie în plan.

Punct început	Punct sfârșit	Lungime segment (m)
1	2	131.555
2	3	84.301
3	4	2.5
4	5	123.166
5	6	3.914
6	7	33.483
7	8	1.367
8	9	0.712
9	10	6.519
10	11	7.966
11	12	17.718
12	13	34.608
13	14	40.594
14	1	55.446

** Lungimile segmentelor sunt determinate în planul de proiectie Stereo 70 și sunt rotunjite la 1 milimetru.
 *** Distanța dintre puncte este formată din segmente cumulate ce sunt mai mici decât valoarea 1 milimetru.

Pentru acest imobil există înregistrate următoarele documentații cadastrale neînscrise în cartea funciară:

Nr Crt	Numar cerere	Data cerere	Termen eliberare	Obiect cerere
1	35583	13.11.2019	15.11.2019	Dezmembrare/Comasare

Ca urmare a soluționării cererii nr. 35583 înregistrată la data de 13.11.2019, s-a propus înscrierea imobilului în urma alipirii următoarelor imobile:

Nr Crt	Identificator electronic	Suprafata (mp)	Adresa
1	56814	5706	Loc. Dorohoi, Str 1 Decembrie, Jud. Botosani
2	56812	10179	Loc. Dorohoi, Str 1decembrie, Nr. FN, Jud. Botosani

Certific că informațiile din prezentul extras sunt conforme cu datele din planul cadastral de carte funciară al OCPI BOTOSANI la data: 13-11-2019

Situația prezentată poate face obiectul unor modificări ulterioare, în condițiile Legii cadastrului și publicității imobiliare nr. 7/1996, republicată.

**Plan de suprasamantare și delimitare a imobilului
cu propunerea de alipire**

Scara 1: 2000

Nr. cadastral	Suprafața măsurată a imobilului (mp)	Adresa imobilului
	15885	strada 1 Decembrie, municipiul Dorohoi, județul Botoșani
Nr. Cartea Funciară nr.	Unitatea Administrativ Teritorială (UAT)	
	DORHOI	

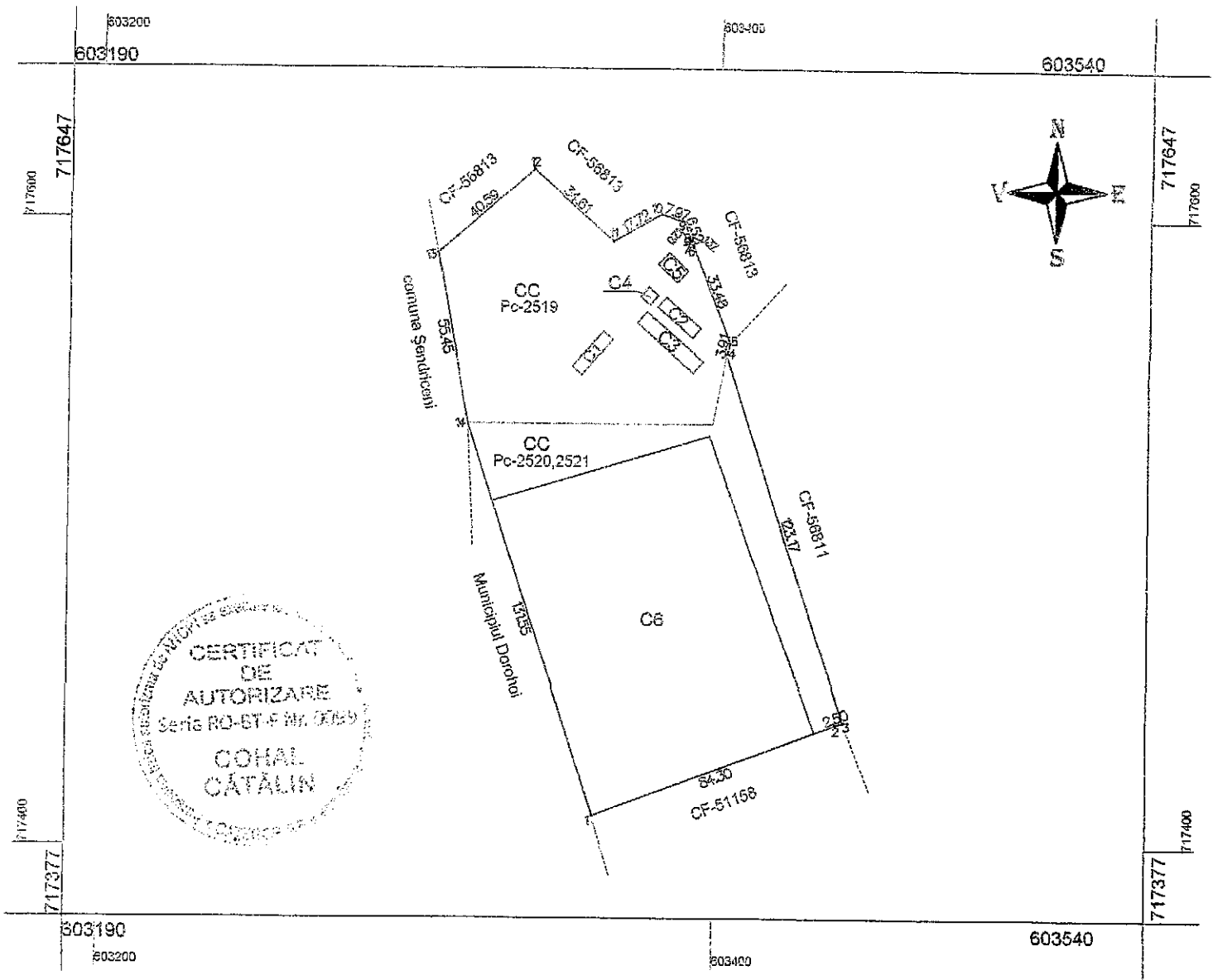

alipire imobil

Situția actuală (înainte de alipire)				Situția viitoare (după alipire)			
Nr. cad.	Suprafața (mp)	Categoria de folosință	Descrierea imobilului	Nr. cad.	Suprafața (mp)	Categoria de folosință	Descrierea imobilului
5812	10179	CC	încălzire Pe-2519,	5818	10179	CC	Pe-2520,2521
5814	5706		Pe-2520,2521		5706		Pe-2519
Total	15885	-	-	Total	15885	-	-

Executant: SC GEOTOP CAD COHAL SRL,
Ing. Cohal Cătălin
 Confirm executarea măsurătorilor la teren, corectitudinea întocmirii documentației cadastrale și corespondența acesteia cu realitatea din teren.
 Semnătura și ștampile
 Data: 13.11.2019

Inspector,
 Confirm introducerea imobilului în baza de date integrată și atribuirea numărului cadastral.
 Semnătura și parafa
 Data: 13.11.2019
 Ștampila BCPI

Județul: BOTOȘANI

Denumirea unității administrativ-teritoriale: DOROHOI

1. PUNCTE VECHI

Denumire	Coordonate Stereo 70	
	X	Y
Stația Permanentă DOROHOI (0053)	717850.999	604276.818

2. PUNCTE NOI

Nr. punct	Coordonate Stereo 70	
	X	Y
1	717409.905	603360.679
2	717438.867	603439.849
3	717439.726	603442.197
4	717556.468	603402.938
5	717560.306	603403.707
6	717591.450	603391.410
7	717592.344	603390.377
8	717592.880	603390.845
9	717598.994	603388.583
10	717601.679	603381.083
11	717592.940	603365.670
12	717615.509	603339.433
13	717589.112	603308.594
14	717534.610	603318.783

Coordonatele rectangulare plane Stereo - 70 ale punctelor de contur au fost determinate prin transformarea coordonatelor ETRS cu ajutorul programului TransDatRO 4.01.

CALCULUL SUPRAFETEI*

1. SUPRAFATA CORPULUI DE PROPRIETATE

SUPRAFATA : 15884.9870

PERIMETRUL : 543.85

Nr. punct 1	Nr. punct 2	Orientare	Distanța	X	Y
14	13	388.2343	55.45	717534.610	603318.783
13	12	54.9308	40.59	717589.112	603308.594
12	11	145.2245	34.61	717615.509	603339.433
11	10	67.1636	17.72	717592.940	603365.670
10	9	121.8860	7.97	717601.679	603381.083
9	8	177.4411	6.52	717598.994	603388.583
8	7	245.6948	0.71	717592.880	603390.845
7	6	145.4158	1.37	717592.344	603390.377
6	5	176.0597	33.48	717591.450	603391.410
5	4	212.5869	3.91	717560.306	603403.707
4	3	179.3475	123.17	717556.468	603402.938
3	2	277.6725	2.50	717439.726	603442.197
2	1	277.6738	84.30	717438.867	603439.849
14	14	379.3663	131.55	717409.905	603360.679

*Notă: Pentru determinarea suprafeței s-a utilizat metoda numerică respectiv procedeul analitic din coordonate datorită preciziei maxime de calcul.

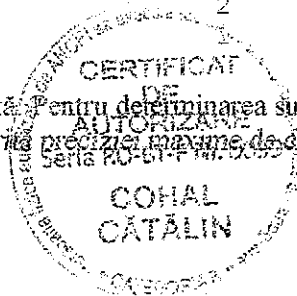

Executant,
SC GEOTOP CAD COHAL SRL.
 Semnătura și stampila
 Ing. Cohal Cătălin

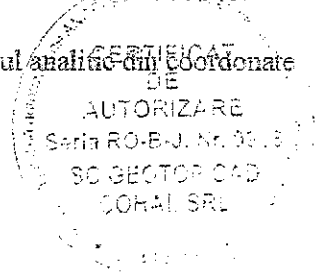

**Incadrare în zonă
scara 1:2000**

